



Análise Técnica - Mercado Futuro

26 de Fevereiro 2021

Índice

- Pontos Intraday
- Índice e Dólar (BM&F) Gráficos/ Fluxo
- Boi Gordo (BM&F)
- Soja (CBOT)
- Café (NYBOT e BM&F)
- Milho (CBOT e BM&F)

PONTOS INTRADAY

WINJ21 - ABRIL 21

Resistência 10	114.830
Resistência 9	114.500
Resistência 8	114.250
Resistência 7	113.900
Resistência 6	113.600
Resistência 5	113.300
Resistência 4	113.000
Resistência 3	112.800
Resistência 2	112.500
Resistência 1	112.150

Suporte 1	111.730
Suporte 2	111.500
Suporte 3	111.200
Suporte 4	111.000
Suporte 5	110.700
Suporte 6	110.450
Suporte 7	110.200
Suporte 8	110.000
Suporte 9	109.750
Suporte 10	109.500

WDOH21 - MARÇO 21

Resistência 10	5.650
Resistência 9	5.637
Resistência 8	5.625
Resistência 7	5.612
Resistência 6	5.600
Resistência 5	5.592
Resistência 4	5.580
Resistência 3	5.569
Resistência 2	5.560
Resistência 1	5.549

Suporte 1	5.528
Suporte 2	5.517
Suporte 3	5.505
Suporte 4	5.500
Suporte 5	5.489
Suporte 6	5.475
Suporte 7	5.465
Suporte 8	5.455
Suporte 9	5.442
Suporte 10	5.433

Análise Técnica - Mercado Futuro

ÍNDICE FUTURO IBOVESPA

INDJ21 - ABRIL 21

O contrato futuro do Ibovespa se aproxima do suporte do Canal de alta.



Data	Investidores Não Residentes	Investidores Institucionais
23-fev	-62983	58470
22-fev	-68040	59272
19-fev	-64644	59235
18-fev	-59801	54472
17-fev	-66154	64100
12-fev	-111332	101683
11-fev	-108260	100066
10-fev	-113053	103149
9-fev	-111123	103880
8-fev	-107899	100860
5-fev	-100334	94110
4-fev	-108839	101455
3-fev	-109852	102721
2-fev	-106952	98719
1-fev	-106609	99841
29-jan	-122652	112814
28-jan	-37267	90439
27-jan	-32104	83171
26-jan	-34050	84347
22-jan	-84335	75422
21-jan	-90102	81787
20-jan	-89495	81145
19-jan	-89866	82426
18-jan	-32453	85393
15-jan	-96515	87270
14-jan	-86198	79328
13-jan	-88507	81082
12-jan	-83691	75286
11-jan	-83119	73734
8-jan	-79720	72890

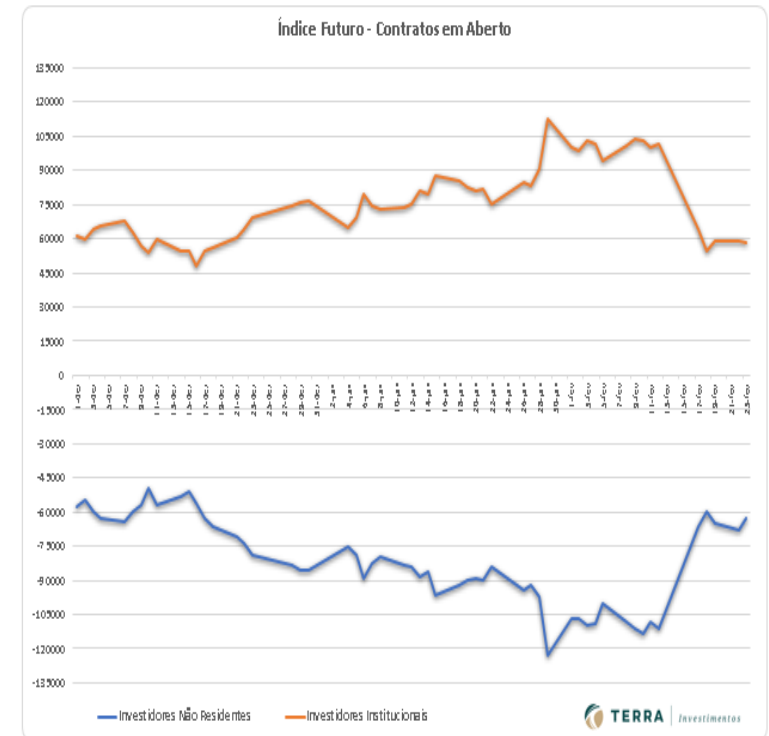



Análise Técnica - Mercado Futuro

REAIS POR DÓLAR FUTURO

DOLH21 - MARÇO 21

O contrato futuro do Dólar tenta romper a resistência.



DOL\$ - Diário - criado em 26/02/2021

© 2021 Broadcast

Data	Investidores		
	Não Residentes	Investidores Institucionais	Bancos
23-fev	57007	-222310	151347
22-fev	63661	-214574	138737
19-fev	82726	-239317	141210
18-fev	85207	-245003	143515
17-fev	92458	-248172	138908
12-fev	68720	-247639	159778
11-fev	99520	-255866	134985
10-fev	121958	-255364	113305
9-fev	148186	-269113	106355
8-fev	120671	-267062	123760
5-fev	113400	-268566	131260
4-fev	106015	-261441	133675
3-fev	98333	-259234	140770
2-fev	73269	-239990	141360
1-fev	87881	-242387	137310
29-jan	27621	-219522	188475
28-jan	59002	-118858	56270
27-jan	56190	-112796	52300
26-jan	44680	-105641	46980
22-jan	44354	-103596	45846
21-jan	42221	-106893	49351
20-jan	31183	-100625	51991
19-jan	45953	-102620	41006
18-jan	55017	-108484	38001
15-jan	47347	-100144	36936
14-jan	45165	-113032	52986
13-jan	48438	-116135	58551
12-jan	58656	-129298	57526
11-jan	77001	-121969	42422

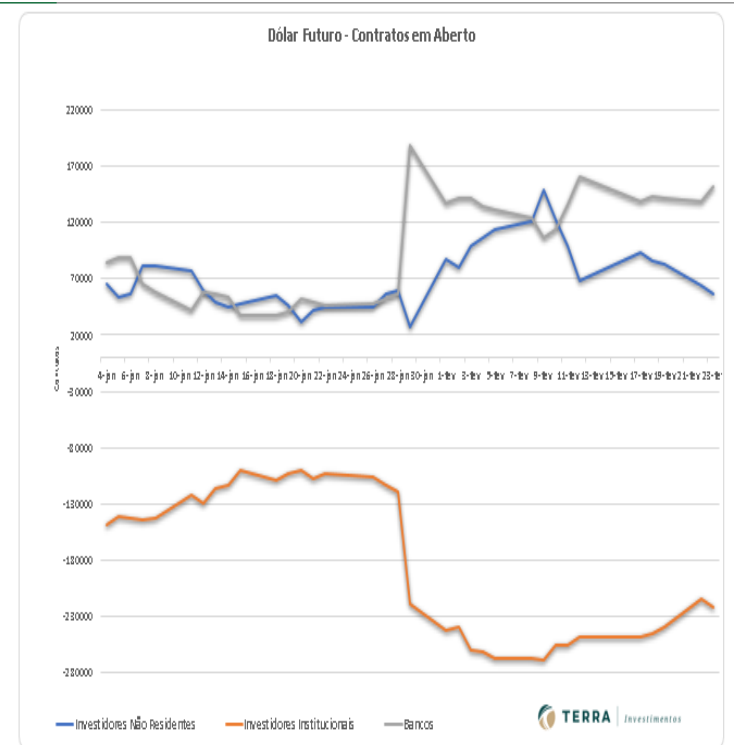

Análise Técnica - Mercado Futuro

BOI GORDO (BM&F) BGIH21 MARÇO 21 (BM&F)

O contrato futuro de Boi Gordo segue em tendência de alta.



SOJA (CBOT CME) SBCK21 MAIO 21 (CBOT_CME)

A Soja tenta retomar a tendência de alta.



Análise Técnica - Mercado Futuro

CAFÉ NYBOT ICE E BM&F

CFNK21 MAIO 21 (NYBOT ICE)

Café NY mostra forte recuperação no curto prazo.

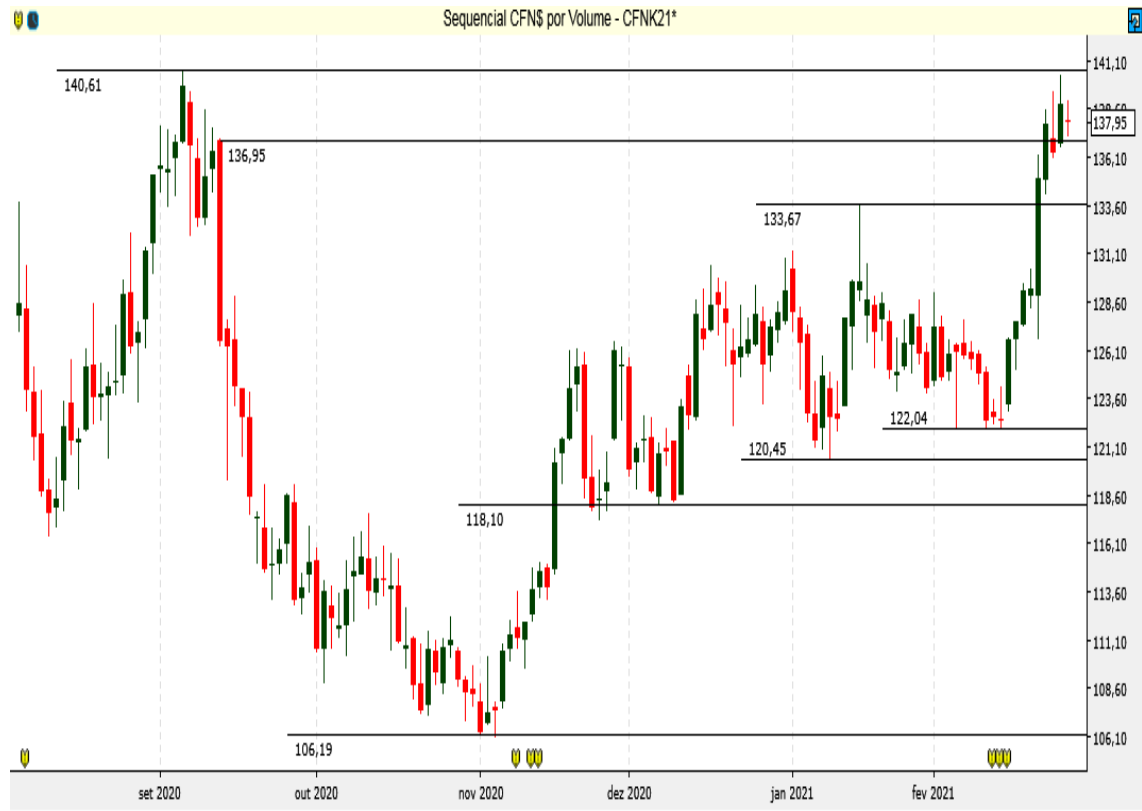

CFN\$ - Diário - criado em 26/02/2021

ICFZ21 DEZEMBRO 21 (BM&F)

O Café BM&F rompe topo e mostra força na compra.



ICF\$ - Diário - criado em 26/02/2021

Análise Técnica - Mercado Futuro

MILHO (CBOT CME E BM&F)

COCK21 MAIO 21 (CBOT CME)

O Milho Chicago mantém suportes 525/500,00.



COCS\$ - Diário - criado em 26/02/2021

CCMH21 MARÇO 21 (BM&F)

O Milho BM&F aponta para o topo em 90,85.



CCM\$ - Diário - criado em 26/02/2021

Equipe

RÉGIS CHINCHILA

CNPI EM-426

ANALISTA DE INVESTIMENTOS

rchinchila@terrainvestimentos.com.br



Disclaimer

Este relatório foi elaborado pela Terra Investimentos D.T.V.M LTDA, para uso exclusivo e intransferível do seu destinatário, não podendo ser reproduzido ou distribuído a qualquer pessoa sem expressa autorização da Terra Investimentos. Sua distribuição tem caráter informativo e não representa, em nenhuma hipótese, oferta de compra e venda ou solicitação de compra e venda de qualquer ativo, mas tão somente, a (s) opinião (ões) do (s) analista (s) emissor (es) do referido relatório. As informações contidas foram elaboradas a partir de fontes públicas e consideramos fidedignas, mas não representam por parte da Terra Investimentos garantia de exatidão das informações prestadas ou julgamento sobre a qualidade das mesmas e não devem ser consideradas como tais. Além disso, as informações, opiniões, estimativas e projeções contidas referem-se à data presente e estão sujeitas a alterações sem aviso prévio. Este relatório não leva em consideração os objetivos de investimento e a situação financeira de cada investidor, sendo o destinatário responsável por suas próprias conclusões e estratégias de investimentos. Investimentos em ações e outros valores mobiliários apresentam riscos elevados e a rentabilidade obtida no passado não representa garantia de resultados futuros, e a rentabilidade divulgada não é líquida de impostos. O investimento em Ações, Fundos Imobiliários e BDRs não são garantidos pelo Fundo Garantidor de Crédito (FGC). Nos termos do artigo 21 da Instrução CVM nº 598/2018, o (s) analista (s) de investimento (s) responsável (is) pela elaboração deste relatório declara (m) que as análises e recomendações aqui contidas refletem única e exclusivamente suas opiniões pessoais e foram realizadas de forma independente e autônoma, inclusive em relação à Terra Investimentos.

DECLARAÇÕES DO(S) ANALISTA(S)

Sem prejuízo do disclaimer acima e em conformidade com as disposições do Artigo 21 da Instrução CVM nº 598, de 3 de maio de 2018, o(s) analista(s) de investimentos responsável(is) pela elaboração deste relatório declara(m) ainda que:

(I) É (são) certificado (s) e credenciado(s) pela APIMEC;

(II) As análises e recomendações refletem única e exclusivamente suas opiniões pessoais, às quais foram realizadas de forma independente e autônoma, inclusive em relação à Terra Investimentos;

(III) Assim como seu(s) cônjuge(s) ou companheiro(s), pode(m) ser titular(es), diretamente ou indiretamente, de ações e/ou outros valores mobiliários de emissão da companhia objeto da análise deste Relatório, mantendo, no entanto, sua imparcialidade na elaboração de documentos;

(IV) Assim como seu(s) cônjuge(s) ou companheiro(s), pode(m) estar direta ou indiretamente, envolvido(s) na aquisição, alienação ou intermediação dos valores mobiliários objeto deste Relatório, mantendo, no entanto, sua imparcialidade na elaboração de documentos;

(V) Sua(s) remuneração(ões) é(são) fixa(s) e não está(ão), diretamente ou indiretamente, relacionada(s) à recomendação específica ou atrelada à precificação de quaisquer dos valores mobiliários de emissão da companhia objeto de análise neste Relatório.