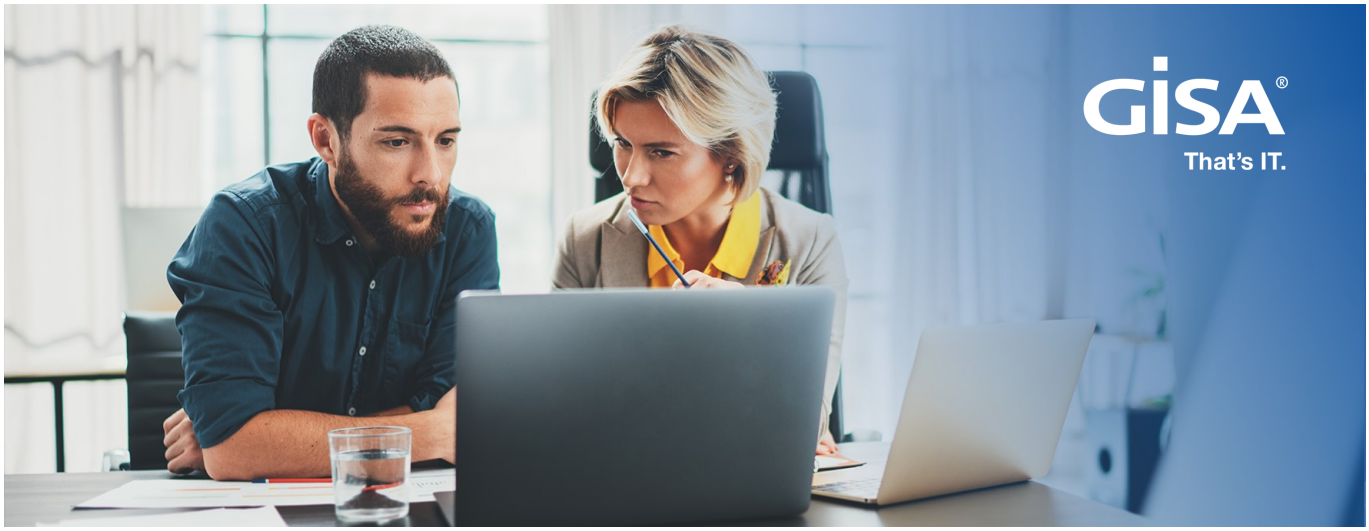

GoBD in Ihrem Unternehmen

Einstiegsworkshop zur Bestandsaufnahme und Umsetzung

Unser Angebot

In unserem eintägigen Workshop geben wir Ihnen zunächst einen Überblick über die Anforderungen der Grundsätze zur ordnungsmäßigen Führung und Aufbewahrung von Büchern, Aufzeichnungen und Unterlagen in elektronischer Form sowie zum Datenzugriff (GoBD) und beantworten Fragen wie:

- Welche Systeme und Daten sind steuerrelevant?
- Welche Vorgaben sind bei der Aufbewahrung der Daten und Dokumente zu beachten?
- Was ist Bestandteil einer Verfahrensdokumentation?
- Welche Pflichten gelten im Rahmen von steuerlichen Außenprüfungen?
- Was ist bei der Digitalisierung von Prozessen zu berücksichtigen?
- Welche Optionen bestehen bei der Ablösung / Abschaltung von Systemen?

Im zweiten Teil des Workshops führen wir mit Ihnen gemeinsam eine Bestandsaufnahme durch, um zu erörtern, welche Handlungsfelder in Ihrem Unternehmen bestehen. Diese werden priorisiert und ein strategisches Vorgehen zur Umsetzung der steuerrechtlichen Anforderungen entwickelt. Dabei profitieren Sie von der Erfahrung unserer Berater und langjähriger pragmatischer Lösungskompetenz aus zahlreichen Projekten.

Im Ergebnis erhalten Sie eine Präsentation mit Überblick über die wichtigsten Handlungsfelder sowie eine Handlungsempfehlung für Ihre individuellen Schwerpunktthemen, z.B. Verfahrensdokumentation, Ermittlung steuerrelevanter Daten, Datenbereitstellung für Außenprüfungen, rechtskonforme Archivierung.

Ihre Vorteile

- Überblick über die wesentlichen Anforderungen an Prozesse und IT-Systeme aus steuerrechtlicher Sicht
- erste Bestandsaufnahme zu den wichtigsten Handlungsfeldern im Unternehmen
- Beratungserfahrung aus einer Vielzahl von Projekten seit 2002

Details

- eintägiger Workshop bei Ihnen vor Ort (ca. 9:00 bis 16:00 Uhr inkl. Pausen)
- Teil 1: Einführung zu den Anforderungen der GoBD
- Teil 2: gemeinsame Bestandsaufnahme zur Ableitung und Priorisierung der Handlungsfelder; Erarbeitung eines Strategiefahrplans zur Umsetzung
- Präsentation der Handlungsfelder sowie der Handlungsempfehlung

Basispaket

- Workshop—GoBD in Ihrem Unternehmen
- inkl. aller Materialien und Reisekosten

Festpreis von **1.750 €***

*Preise gelten nur für Bestellungen und Lieferungen innerhalb Deutschlands, zzgl. gesetzl. MwSt.

GISA GmbH | Leipziger Chaussee 191a | 06112 Halle (Saale) | Telefon +49 800 7000 585** | kontakt@gisa.de | www.gisa.de

** kostenfrei im dt. Festnetz