Yritysvastuuraportteja ja vuosikertomuksia vuodelta 2019

Tekirin referenssejä

Vuosi- ja yritysvastuuraportit 2019

Vuonna 2019 Tekir oli mukana yhteensä 19 vuosiraportissa, vastuullisuusraportissa tai integroidussa raportissa. Asiakkainamme oli sekä pörssiyhtiöitä että listaamattomia yrityksiä.

Suurimmassa osassa projekteja Tekir vastasi visuaalisen ilmeen, taiton ja projektinjohdon lisäksi konseptin ja sisällön suunnittelusta ja tekstituotannosta.

Seuraavassa esimerkkejä vuoden 2019 töistämme.

Asiakastieto vuosikertomus

Asiakastieto on Pohjoismaiden johtavia digitaalisten yritys- ja kuluttajatietopalveluiden tarjoajia.

Tekir oli mukana raportin rakenteen suunnittelussa, sisällön tuottamisessa ja taitossa. Kertomus julkaistiin pdf:nä suomeksi ja englanniksi.

Asiakastiedon vuosikertomus sisältää myös yritysvastuun olennaisuuksien kuvauksen ja vastuullisuustyön tulosten arvioinnin. Tekir on konsultoinut Asiakastietoa yritysvastuun kehittämisestä ja sen viestimisestä.

Asiakastieto vuosikertomus

Gofore Vuosikertomus ja vastuullisuusraportti

Digitalisaatiota edistävä Gofore on nopeasti kasvava it-alan yritys, joka on kehittänyt sijoittaja- ja yritysvastuuviestintäänsä yhdessä Tekirin kanssa muutaman vuoden ajan.

Tekir suunnitteli vuosikertomuksen visuaalisen ilmeen, päivitti rakenne- ja sisältösuunnitelman sekä hoiti taiton ja projektinjohdon.

Lisäksi Tekir konsultoi ensimmäisen vastuullisuusraportin sisällön ja rakenteen suunnittelussa ja kommentoi Goforen tuottamat tekstit.

Gofore
Vuosikertomus

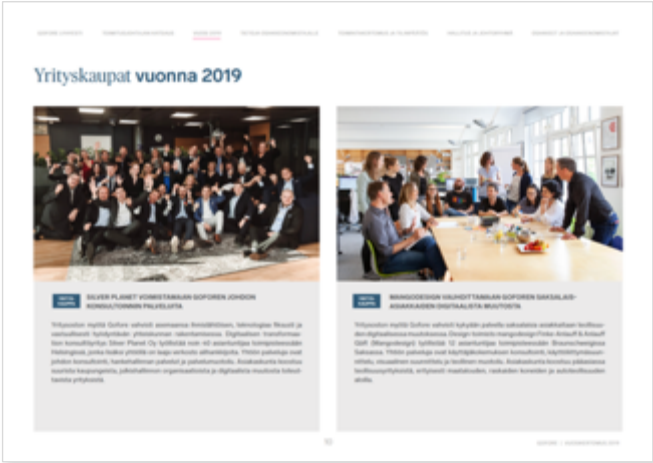

GRK konserni vuosiesite

Infra-alan edelläkävijäksi kivunnut ja vauhdilla kasvava GRK-konserni julkaisi vuosiesitteensä huhtikuussa. Opus kuvaa yrityksen toiminta-ajatusta, strategiaa, arvoja, palveluja ja toimintaa sekä esittelee joitakin viimeaikaisia urakoita.

GRK:n tapa viestiä on suora ja konstailematon ja tätä tyyliä noudatettiin myös esitteen sisältöä kootessa.

Tekir oli mukana alusta asti vuosiesitteen konseptin, rakenteen, sisällön ja visuaalisen ilmeen suunnittelussa. Sisällön tuotannosta vastasi GRK:n viestintä, julkaisun taitosta ja painovalmisteluista Tekir.

GRK Konserni vuosiesite

TOIMINTATAPAMME

Toimintaympäristömme muutosten ymmärtäminen ja ennakointi sekä tehokas reagointi ovat avainasemassa kannattavaa ja pitkäjänteistä liiketoimintaa kehitettäessä.

Teknologisen muutoksen ja uusien hankintamuotojen lisäksi suhdanteiden vaihtelu sekä ilmastonmuutos ja kaupungistuminen ovat tärkeässä roolissa tulevaisuuden toiminnan suunnittelussa.

Tavoitteemme

Tavoitteemme vuosille 2019-2023 on jatkaa kannattavaa kasvua. Haluamme kasvaa alan suunnannäyttäjäksi. Etsimme aktiivisesti uusia liiketoimintamahdollisuuksia sekä hyödynnämme konserniyhteistyötä entistäkin laajemmin.

Yrityksen tehtävämme on ruhkeimpien ja toimivimpien infrarakeisuiden löytäminen.

Toiminta-suunnitelmamme

Varmistamme osaavan henkilöstön saatavuuden.

Palvelutarjontamme on kattava ja tuotamme toimivia ja tehokkaita ratkaisuja asiakkaille.

Kehitämme jatkuvasti osaamistamme ja kuljemme teknologisen kehityksen kärjessä.

Kehitämme konsernin yhteenkuuluvuutta.

12

"Työhyvinvoinnista puhuttaessa tulee katsoa niin yksilötasoa kuin isoa kuvaa. Yksinään kumpikaan ei riitä."

– Johanna Korhonen, Henkilöstöjohtaja

GRK-konsernin ammattilaiset 2019

HENKILÖSTÖMÄÄRÄ YHTIÖITTÄIN (%)
Henkilöstöä keskimäärin 572

- GRK Infra Oy 49,3
- GRK Rail Oy 26,8
- GRK Road Oy 9,9
- GRK Infra AS 3,3
- GRK Infra AB 2,8

HENKILÖSTÖN VAIHTUVUUS 5,8 %

TYÖSUHTEEN MUOTO
97 % Vakituinen
3 % Määräaikainen

TAPATURMATAAJUUS
10,5
kpl / miljoonaa työtuntia

SAIRAUSPOISSAOLOT KESKIMÄÄRIN
< 2 %

TOIMIHENKILÖT JA TYÖNTEKIJÄT
323 (56,7%) Toimihenkilöt
216 (43,3 %) Työntekijät

SUKUPUOLIJAKAUMA
90 % Miehet
10 % Naiset

15

Tie 97, Etelä-Sunderby-Sävast

Sindin padon purkaminen ja kalatien rakentaminen

KALAPORTAAT

19

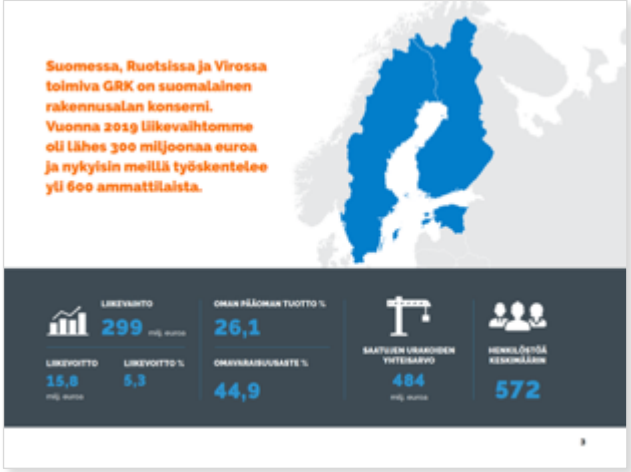

Suomessa, Ruotsissa ja Virossa toimiva GRK on suomalainen rakennusalan konserni. Vuonna 2019 liikevaihtomme oli lähes 300 miljoonaa euroa ja nykyisin meillä työskentelee yli 600 ammattilaista.

LIIKEVAIHTO
299 milj. euroa

OMAN PÄÄOMAN TUOTTO %
26,1

LIIKEVOITTO
15,8
milj. euroa

LIIKEVOITTO %
5,3

OMAVARAISUUSASTE %
44,9

SAATUJEN URAKOIDEN YHTEISARVO
484
milj. euroa

HENKILÖSTÖÄ KESKIMÄÄRIN
572

3

Martela vuosikertomus

Työympäristöjen asiantuntija Martelan vuosiraportointi koostuu sijoittajille kohdennetusta vuosikertomuksesta ja erillisestä vastuullisuusraportista.

Vuosikertomuksen sisällössä keskitytään vain olennaisimpaan eli vuoden taloudellisen kehityksen analysointiin sekä liiketoiminnan ja toimintaympäristön esittelyyn.

Visuaalisen ilmeen ja taiton ja projektinjohdon lisäksi Tekir kirjoitti osan pdf:nä julkaistun vuosikertomuksen teksteistä.

Martela
lyhyesti
Sisältö

Martela 2019
Liikevaihto (milj. euroa)
106,2
Liiketulos (milj. euroa)
-2,0
Henkilöstö (keskimäärin)
494
Omavaraisuusaste (%)
Liikevaihto maittain
106,2

Optimointi
Määrittely
Martela
Lifecycle®
Toteutus
Suunnittelu
Palvelumallit
Arvo asiakkaalle

Martela vastuullisuusraportti

Martelan vastuullisuuden ytimessä on käyttäjälähtöisten työ- ja oppimisympäristöjen suunnittelu ja toteutus ja kestävän kehityksen tukeminen kertakäyttökulttuuria vastaan.

Tekir oli mukana raportin ilmeen suunnittelussa, sisällön tuottamisessa ja taitossa. Vastuullisuuskertomus julkaistiin pdf:nä suomeksi ja englanniksi.

Aiemman yhteistyön tulos, vuoden 2018 vastuullisuusraportti, palkittiin yritysvastuuraportoinnin kilpailussa Arvonluonti-sarjan voittajana.

Martela
vastuullisuusraportti

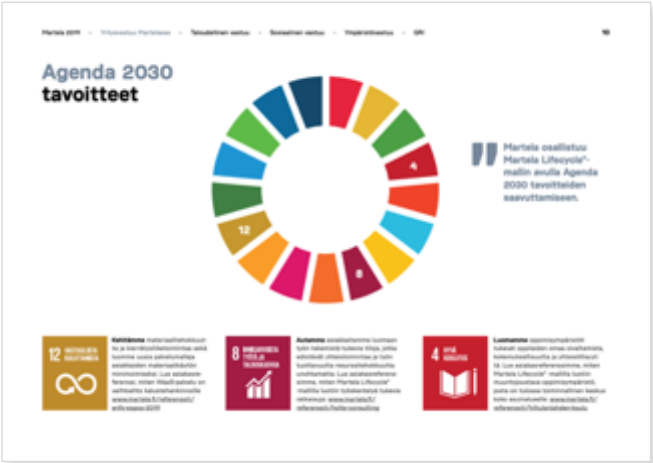

Mehiläinen vuosikertomus

Yksityinen terveys- ja sosiaali-palveluyritys Mehiläinen on nopeasti kehittyvä ja kasvava alansa suunnannäyttäjä.

Vuoden 2019 kertomus keskittyy kuvaamaan yrityksen vahvaa kasvua ja vastuullisia toimintatapoja. Se esittelee myös asiakkaiden näkemyksiä ja kokemuksia saamastaan palvelun laadusta.

Tekir oli Mehiläisen viestinnän ja talousosaston kumppanina raportin ilmeen suunnittelussa ja toteutuksessa sekä avusti asiakastarinoiden kirjoittamisessa ja kuvaamisessa.

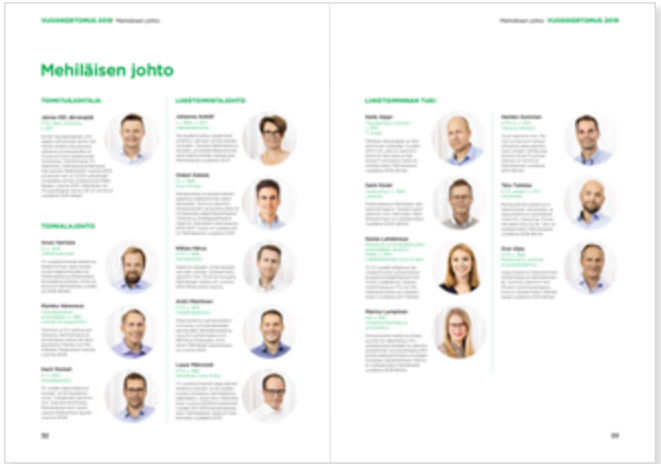

Mehiläinen vuosikertomus

Teleste vuosikertomus

Suomalainen teknologiayhtiö Teleste kehittää ja tarjoaa video- ja laajakaistateknologioita ja palveluita operaattoreille sekä julkiselle sektorille.

Tekir suunnitteli vuosikertomuksen visuaalisen ilmeen, päivitti rakenne- ja sisältösuunnitelman, tuotti osan tekstisisällöstä sekä hoiti taiton ja projektinjohdon.

Tekir on ollut mukana Telesten vastuullisuusviestinnän kehittämisessä usean vuoden ajan.

Teleste vuosikertomus

TOIMITUSJOHTAJAN KATSAUS

Vaiherikas vuosi 2019

Toiminta-ympäristömme on jatkuvassa muutoksessa.

Videovalvontaa Ranskan moottoriteille

STADLER

Junajärjestelmät Stadlerin EMU-juniin Tukholmaan

Ekologisen ja digitaalisen kehityksen edistäminen

Tapahtumia ja uutisia

Helltec Telesten kumppanina

Kumppanuus perustuu luottamukseen ja yhteistyöhön kaikilla tasoilla.

Sievi Capital vuosikertomus

Sijoitusyhtiö Sievi Capitalin sijoittajaviestintä tukeutuu vuosikertomukseen ja sen aineistoista tiivistettyyn esitteeseen.

Tekir suunnitteli vuosikertomuksen visuaalisen ilmeen, päivitti rakenne- ja sisältösuunnitelman, tuotti osan tekstisisällöstä sekä hoiti taiton ja projektinjohdon.

Sievi Capital vuosikertomus

St1 vuosikertomus

St1 on suomalainen energiayhtiö, joka kehittää aktiivisesti kestävän kehityksen mukaisia energia-muotoja ilmastohaasteen ratkaisemiseksi.

Integroidun raportin sisältö etenee St1:n Value Chainin mukaan. Raportin kieli on englanti.

Tekir ideoi raportin konseptin ja laati sisältösuunnitelman, kirjoitti tekstit haastattelujen ja materiaalien perusteella sekä vastasi graafisesta toteutuksesta ja osasta henkilökuvauksia.

St1 vuosikertomus

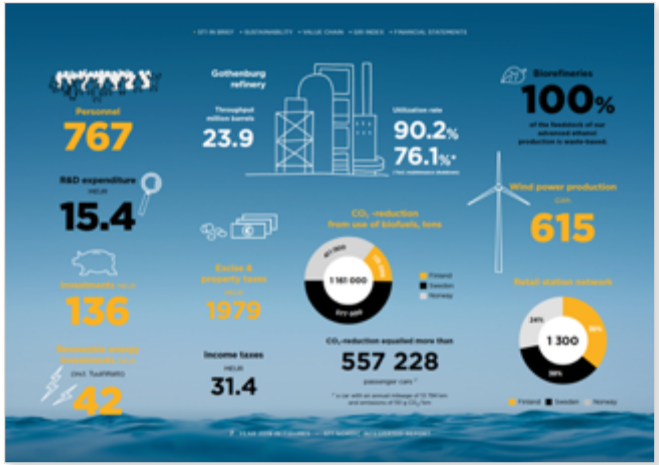

Endomines Årsredovisning

Endomines on kultaan keskittyvä moderni kaivos- ja malminetsintäyritys, jonka osakkeet noteerataan sekä Tukholman että Helsingin pörsseissä. Vuosikertomus toimii viestintäkanavana pääosin yrityksen osakkeenomistajille.

Raportin rakenne hyödynsi jo vuotta aiemmin suunniteltua. Tekir suunnitteli visuaalisen ilmeen ja vastasi projektinjohdosta, kun taas sisällöt tuotti Endomines.

Raportti julkaistiin ensin ruotsiksi, mutta myöhemmin tuotettiin myös suomen- ja englanninkieliset vuosikertomukset, joiden käännöstrafiikin hoiti Tekir.

VD har ordet

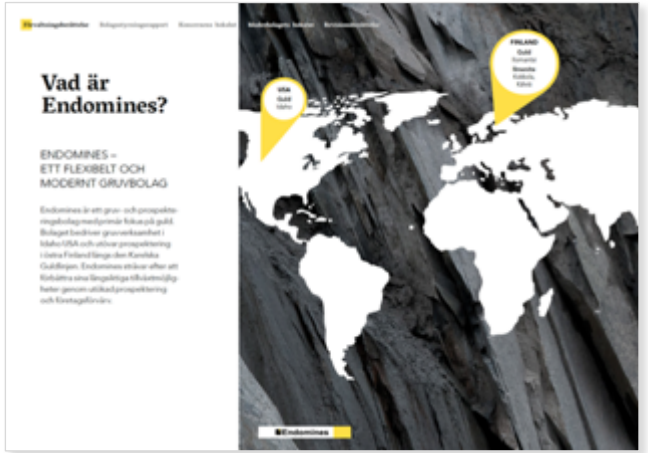

Vad är Endomines?

ENDOMINES – ETT FLEXIBELT OCH MODERNT GRUVBOLAG

Not 12. Aktier och andelar i koncernföretag

Not 14. Finansiella instrument per kategori

Not 15. Finansiella anläggningstillgångar, koncern

Not 21. Varulager

Endomines vuosikertomus

Tekir Oy

Lautatarhankatu 6 (2. krs)

00580 Helsinki

010 666 1181

tekir@tekir.fi

Tiina-Marjo Nousiainen

040 764 7873

tiina-marjo@tekir.fi