

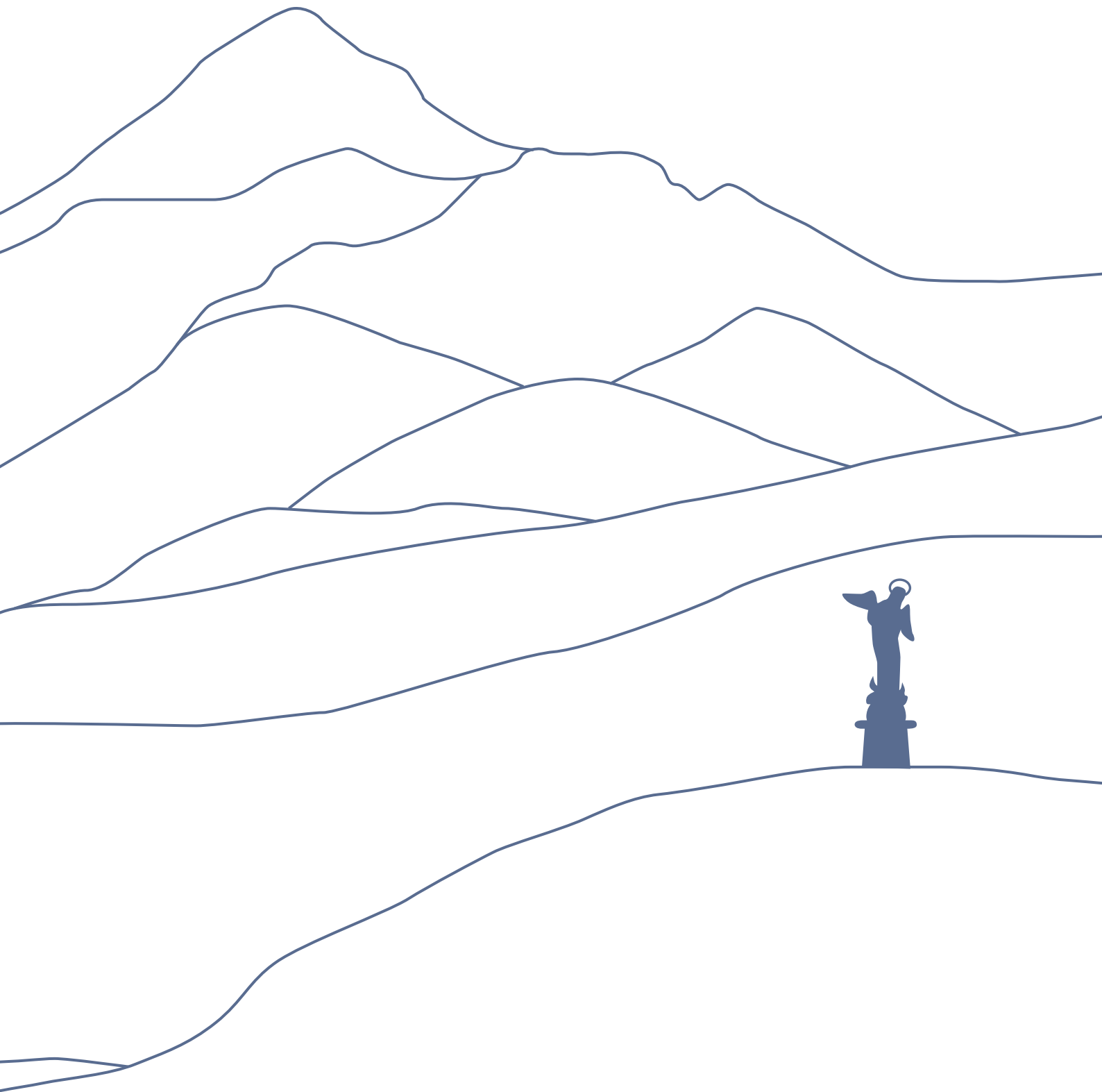

Uribe Schwarzkopf





Uribe Schwarzkopf



Uribe Schwarzkopf

Misión

Promovemos un urbanismo saludable, diseñando edificios de calidad que brindan un mejor estilo de vida a sus habitantes. Establecemos nuevos puntos de referencia arquitectónicos y ambientales para la ciudad. Permitimos que las comunidades y los vecindarios prosperen. Impulsamos programas sociales y culturales que mejoran la calidad de vida de quienes trabajan con nosotros y de la población. Creamos oportunidades para que las personas hagan de la ciudad, su hogar, su hábitat y su futuro. Nuestra misión es construir Quito hacia adelante y hacia lo alto, como una capital en el centro del mundo.



Uribe Schwarzkopf

¿Quiénes somos?

Uribe Schwarzkopf es la empresa líder en Ecuador en desarrollo inmobiliario. Nos dedicamos a la arquitectura, diseño, promoción, construcción y manejo de proyectos. Con 46 años y más de 2 millones de metros cuadrados construidos, somos una empresa comprometida con la calidad, la innovación y la edificación de espacios de vida excepcionales, con proyectos que fomentan el desarrollo de comunidades. Marcamos la vanguardia en la implementación de construcciones ecológicamente sustentables y responsables con la planificación del futuro de una ciudad en rápido crecimiento.

Hemos integrado bajo un mismo techo todos los servicios que forman parte del proceso inmobiliario, desde el diseño, planificación y construcción del proyecto, hasta la gestión del financiamiento y el mantenimiento de los bienes inmuebles.

La empresa ha incursionado en el mercado de valores a través de BRIK, el primer y único vehículo de inversión colectiva en bienes raíces en el Ecuador. También hemos formado Habitat, la única empresa de Administración de Propiedades en Ecuador que abarca de manera comprensiva todos los servicios relacionados a esta industria a nivel internacional.

Uribe Schwarzkopf ha sido pionero en el impulso del crecimiento vertical de la ciudad, especialmente en áreas próximas a las estaciones del Metro de Quito, la red de transporte público, parques y espacios para la comunidad, lo cual nos posiciona como un actor de vanguardia en el desarrollo urbano-sostenible de la ciudad. Nuestros proyectos incluyen parámetros de ecoeficiencia y construcción sostenible avalados por el Municipio de Quito y han obtenido certificaciones del Banco Mundial que corroboran nuestro compromiso con el ambiente.

Todo lo anterior ha permitido la consolidación de Uribe Schwarzkopf como la empresa insignia del sector inmobiliario ecuatoriano y el crecimiento sostenido de nuestra posición predominante en el mercado. Junto a nuestro equipo de trabajo hemos apostado por crear hitos en el desarrollo urbano con altura, estilo, calidad y sobre todo responsabilidad.

Colaboraciones Internacionales

Moshe Safdie, Israel-Canada
Carlos Zapata, Venezuela-USA
Arquitectonica, Perú-USA
Bernardo Fort-Brescia y Laurinda Spear, Perú-USA
Philippe Starck, Francia
YOO, Reino Unido
Marcel Wanders, Holanda
Bjarke Ingels-BIG, Dinamarca
Jean Nouvel, Francia
Jasper Architects, Argentina
Tatiana Bilbao, México

uribeschwarzkopf.com



+ de **2'000.000** de **m²** construidos



+ de **120**
proyectos entregados







Uribe Schwarzkopf

Proyectos

2020

Qanvas

2019

Epiq

2018

Aquarela,
Aurora,
Iqon,
Qorner,

2017

Unique
Magnolia

2016

Cosmopolitan Suites,
12 Parc,
One,
Oh Residencias,
7 Colinas

2015

YOO Cumbaya,
YOO Quito

2014

La Recoleta,
Gaia,
Amazonas Parc,
Atelier

2013

He Parc,
Metropolitan,
Sorelina

2012

Bristol Parc,
Martiniqa,
Villa Isidora

2011

Americas Parc,
Catalina Parc,
Mei,
Marquis Plaza,
Avedis,
Cosmopolitan

2010

Plaza Arts,
Gallery Plaza,
Isabella Plaza,
Metroplaza,
Jardines de San Luis II etapa,
Majestic Plaza,
Ritz Plaza Torre Norte,
El Portal de Florencia.

2009

Torre Alta,
Portón de Cumbayá,
Urban Plaza,
Plaza Cordero,
Plaza 6,
Plaza Colon II,
Royal Plaza.

2008

Jardines de San Luis I etapa,
Verona,
Torres de San José,
Plaza Milano.

2007

Hospital San Lorenzo
(Esmeraldas),
Hotel Le Parc.

2006

El Portón Equinoccial.

2005

Plaza Colón,
Ritz Plaza Torre Sur.

2004

Alcalá del Valle (Vía a Amaguaña),
Portón de Cumbayá,
Country Club Santa Fe,
Amazonas Plaza.

2003

Portal de Capri,
Murano Plaza.



Uribe Schwarzkopf

2002

Park Plaza,
Torres de Parque Real
(Conjunto de 12 Torres).

2001

Ardres Plaza.

2000

Portón del Valle,
Conjunto Residencial Villaloma.

1999

Sinagoga de la Comunidad Judía
de la Ciudad de Quito,
Portón de Cádiz.

1998

Portalegre,
Monteloma.

1997

Plaza San Blas
(Recuperación Centro Histórico),
Casa Azcúnaga.

1996

Plaza Real,
Hotel Dann Carlton Quito.

1995

Las Torres de San Isidro
(Conjunto de 14 Torres).

1994

Lomas del Tenis, Brasil Plaza,
Panorama,
La Fontana,
Club Casagrande.

1993

Condado Plaza,
Galerías del Bosque,
Geordy,
Belvedere.

1992

Altos del Bosque.

1990

Edificio Valy.

1986

Inmona,
La Castellana,
Terranova.

1985

Casa Baker,
Jockey Club (Conjunto de 3 Torres),

1984

Sol del Bosque,
Doral Almagro,
Edificio Chiriboga,
Scandinava,
La Ladera,
Piedra Verde,
Torres del Norte,
Balmoral.

1983

Mira Quito,
Freile Franco,
Artigas 100,
Pueblo Nuevo,
Monte Doral,
Torres Granada.

1982

Guimel Mañosca,
Conjunto Gs,
Edificio HCJB,
Doral de la Carolina.

1980

Casas del Bosque.

1979

Doral Galíndez.

1978

Edificio América.

1976

Ronda Nueva.

1973

Edificio Bolívar.



Uribe Schwarzkopf

Responsabilidad Social

Uribe Schwarzkopf se transformó en una empresa de triple impacto, que produce retornos financieros, genera un impacto ambiental positivo e incorpora una mirada social en el desarrollo de sus proyectos y las relaciones con la comunidad.

Con el programa Mujeres de Altura, Uribe Schwarzkopf incluye mujeres jefas de hogar en sus proyectos constructivos, lo cual les permite salir de la informalidad y aprender nuevos oficios.

A través del apoyo al Cine Ocho y Medio, la Casa de la Música, la recuperación del Pobre Diablo y, auspicios a exposiciones artísticas, fotográficas y producción cinematográfica nacional, US apoya el acceso a la cultura y al desarrollo de la economía creativa, que elevan la calidad de vida en la ciudad.

El Laboratorio de Desarrollo Urbano Sostenible (LAB US), un espacio que promueve el encuentro entre diseñadores, arquitectos, urbanistas, artistas y la comunidad, para la búsqueda compartida y producción de soluciones innovadoras y accesibles a los desafíos que enfrenta Quito en materia de sostenibilidad y cohesión social.



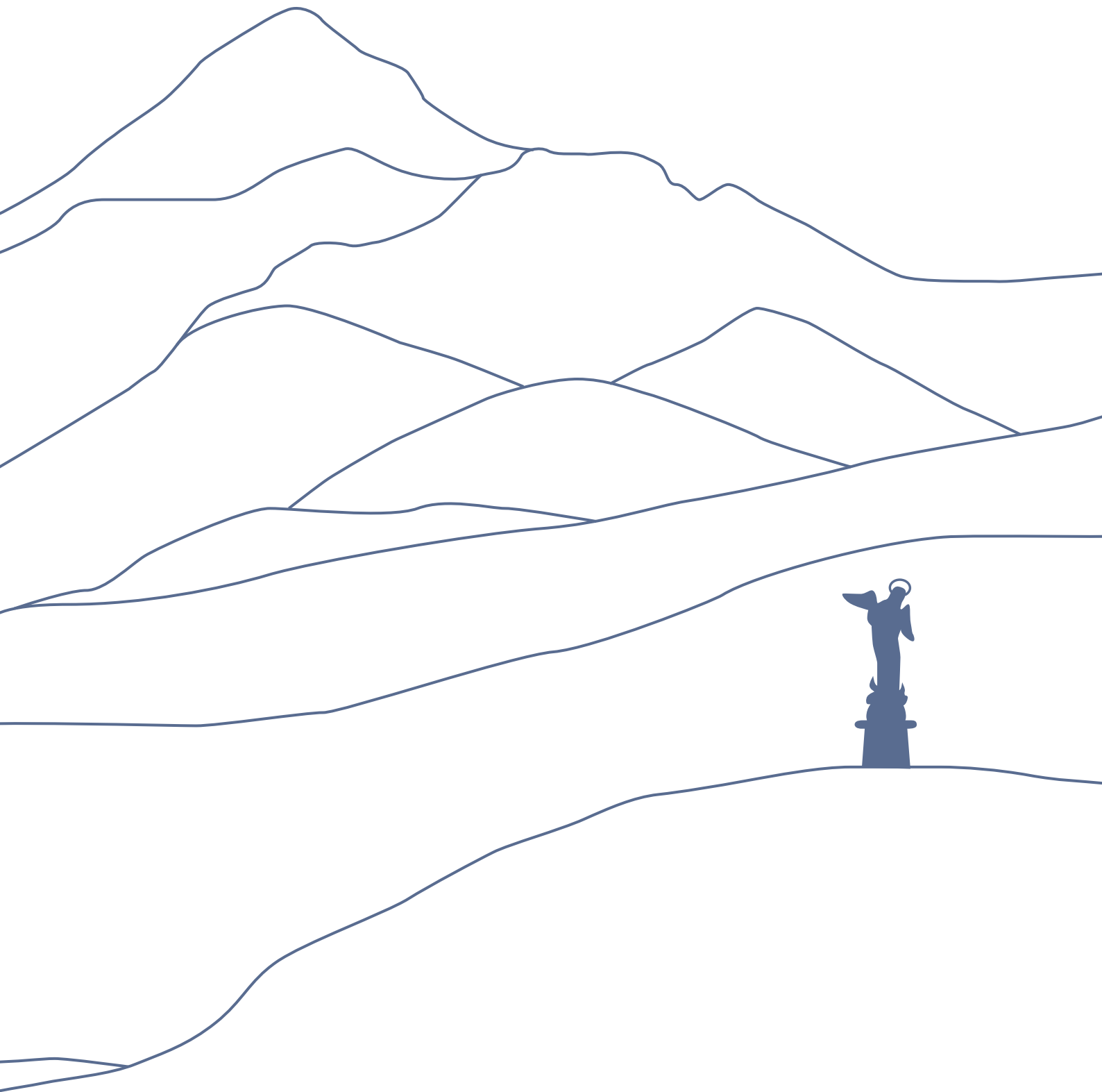



Uribe Schwarzkopf

uribeswarzkopf.com